* Ascendance BENOIT *

A- Dominique

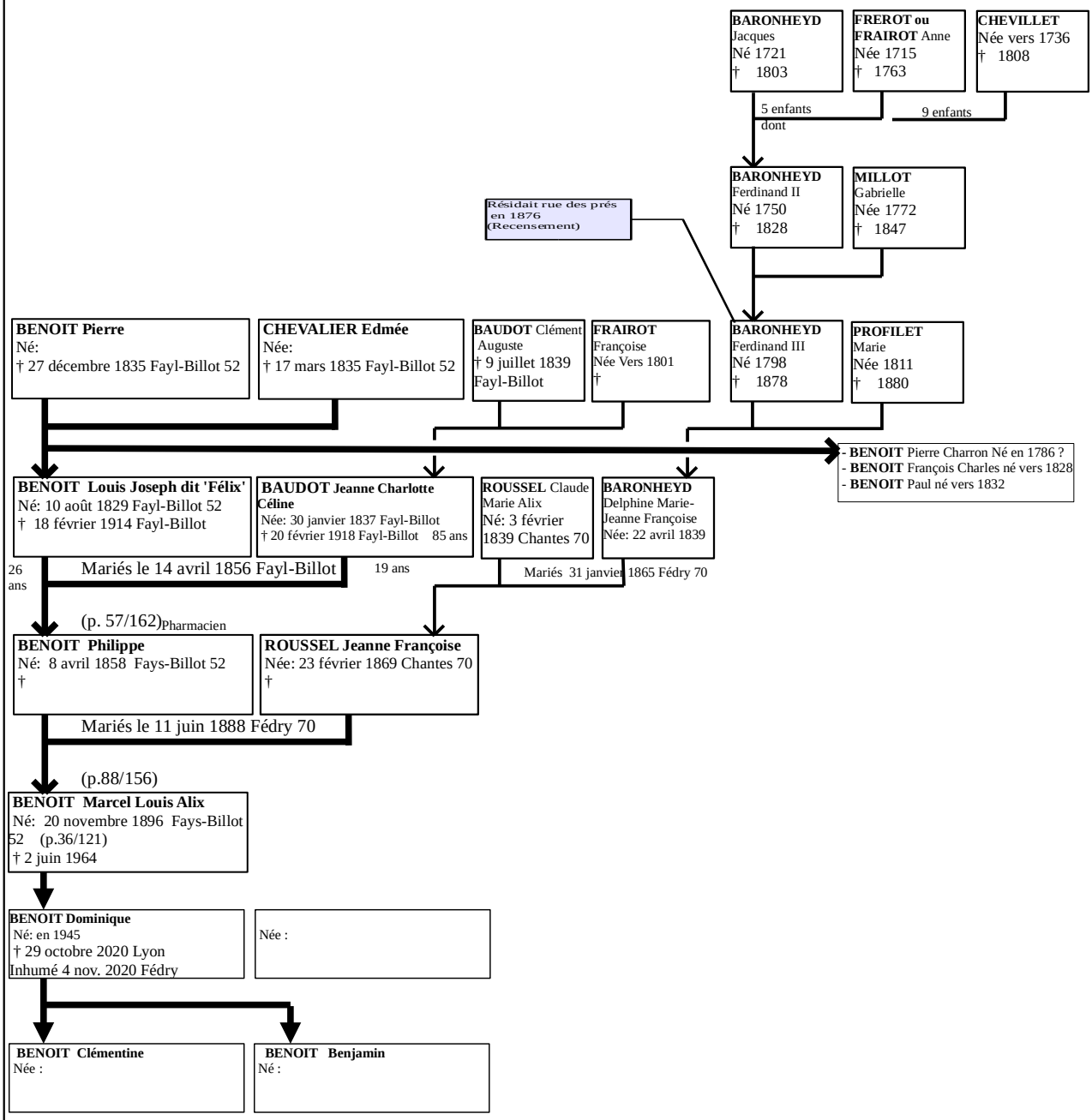

* Ascendance BENOIT *

A- Dominique

Pour information une famille BENOIT a bien existé à Fédry au Treuil dont la descendance est présentée ci-dessous mais qui n'a pas de relation généalogique avec la famille présentée dans la page précédente.

BENOIT Jean-Pierre
Né:
† 23 juin 1852 Fédry-Le Treuil- Haute-Saône

COUDRY Denise
Née: vers 1794
†

- GIRARDET
-

Cultivateur au Treuil

BENOIT Aimé Joseph
Né: 29 décembre 1827 Soing 70
†

GIRARDET Joseph Augustine Anasthasie
Née: 18 mai 1826 Belvoir 25
†

26 ans — Mariés le 14 février 1854 — 27 ans

BENOIT Marie Denise Euphrasie
Née: 29 décembre 1854 Fédry 70
†

BENOIT Irénée Aimée Félix
Née: 26 septembre 1856 Fédry Le Treuil 70
†

BENOIT Berthe Louise Augustine
Née:10 septembre 1859 Fédry Le Treuil 70
†

BENOIT Marie Anne Joseph
Née: 31 décembre 1860 Fédry Le Treuil 70
†

BENOIT Lucille Marie Félicie Née: 12 novembre 1862 Fédry Le Treuil 70
†